



Prueba del campo visual

¿Que es una prueba del campo visual?

Su **campo visual** es cuanto puede ver a su alrededor. Incluye la vision central (delantera) y la vision periferica (lateral). En una **prueba del campo visual** se crea un mapa de su campo visual. En este mapa se muestra donde puede ver y donde puede tener dificultad para ver cosas. Los oftalmologos utilizan la prueba del campo visual para monitorear ciertos problemas oculares como el glaucoma.

¿En que consiste una prueba del campo visual?

Su oftalmologo o un tecnico le hara la prueba un ojo a la vez. Le colocara un parche sobre el ojo que no esta siendo analizado. Se sentara en el borde de un dispositivo en forma de tazon grande, llamado "permetro". Apoyara el menton sobre la base para menton para evitar que mire alrededor o mueva la cabeza.

Se le pedira que mire a un punto enfrente suyo. Una computadora hara sonidos, a veces seguidos de un destello de luz. Cada vez que vea una luz, debe presionar un boton.

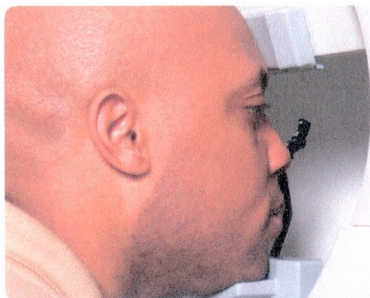

Las pruebas de campo visual se utilizan para revisar la vision periferica o hacia los costados.

En una prueba, las luces se mueven desde afuera de su campo visual hacia el centro de su vision. Tan pronto como pueda ver la luz, debe presionar el boton.

En otro tipo de prueba, las luces aparecen de repente en diferentes zonas de la pantalla. No se mueven de una zona a la otra. Cuando las ve, debe presionar el boton.

Es importante siempre mirar hacia adelante. No mueva los ojos en busca de una luz. Tampoco se preocupe si tiene problemas para ver algunas de las luces. Esto es normal y de esperarse. La prueba esta disenada para usar luces muy tenues para que su medico pueda determinar la **gama completa de su vision**.

Si se cansa durante esta prueba, dfgalo en voz alta. El tecnico puede detener la prueba hasta que este listo para volver a comenzar. Despues de finalizar la prueba del campo visual, su oftalmologo le explicara los result ados.

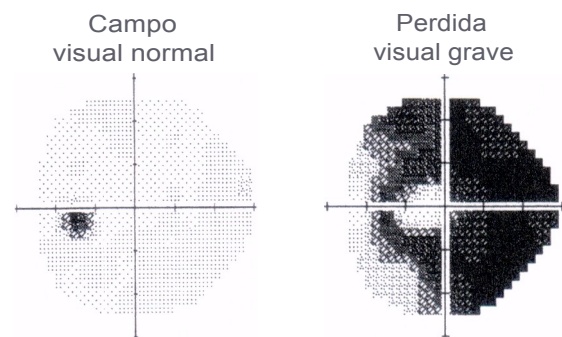

Estas cuadrículas muestran resultados de pruebas de campo visual. Las zonas con sombra oscura muestran el lugar donde hay perdida de la vision. La cuadrícula a la izquierda muestra un campo visual normal. La cuadrícula de la derecha muestra una perdida severa de la vision.



La imagen superior muestra un campo de vision normal. Un ejemplo de dano temprano a moderado en la vision es mostrado en la imagen inferior.

Las pruebas del campo visual pueden ser una parte frecuente de su tratamiento.

Segun cual sea su problema ocular, su oftalm61ogo puede pedirle que haga una prueba del campo visual 1 o 2 veces par ano. Esto les ayuda monitorear los cambios en la vision y permite hacer cualquier cambio necesario en el tratamiento.

Resumen

Una prueba del campo visual mide cuanto puede ver a su alrededor. Los oftalm61ogos suelen usar esta prueba para diagnosticar y monitorear problemas en los ojos.

Para hacer la prueba, usted se sienta en un dispositivo llamado permetro con un ojo t apado. Cuando ve aparecer una luz en una pantalla, debe presionar un bot6n. La prueba se repite usando el otro ojo.

Su oftalm61ogo le dira cada cuanto debe hacer una prueba del campo visual.

Si usted tiene preguntas sobre sus ojos o su vision, hable con su oftalm61ogo. El o ella tiene el compromise de proteger su vision.

Inf6rmese mas sobre la salud ocular en OjosSanos-una publicaci6n de la Academia Americana de Oftalmologia- en aao.org/salud-ocular.

CORTESIA DE: